

BANDO ATTREZZATURE SCIENTIFICHE 2°ed

BANDO PER LA FORNITURA DI
APPARECCHIATURE TECNICHE PER
LABORATORIO SCIENTIFICO

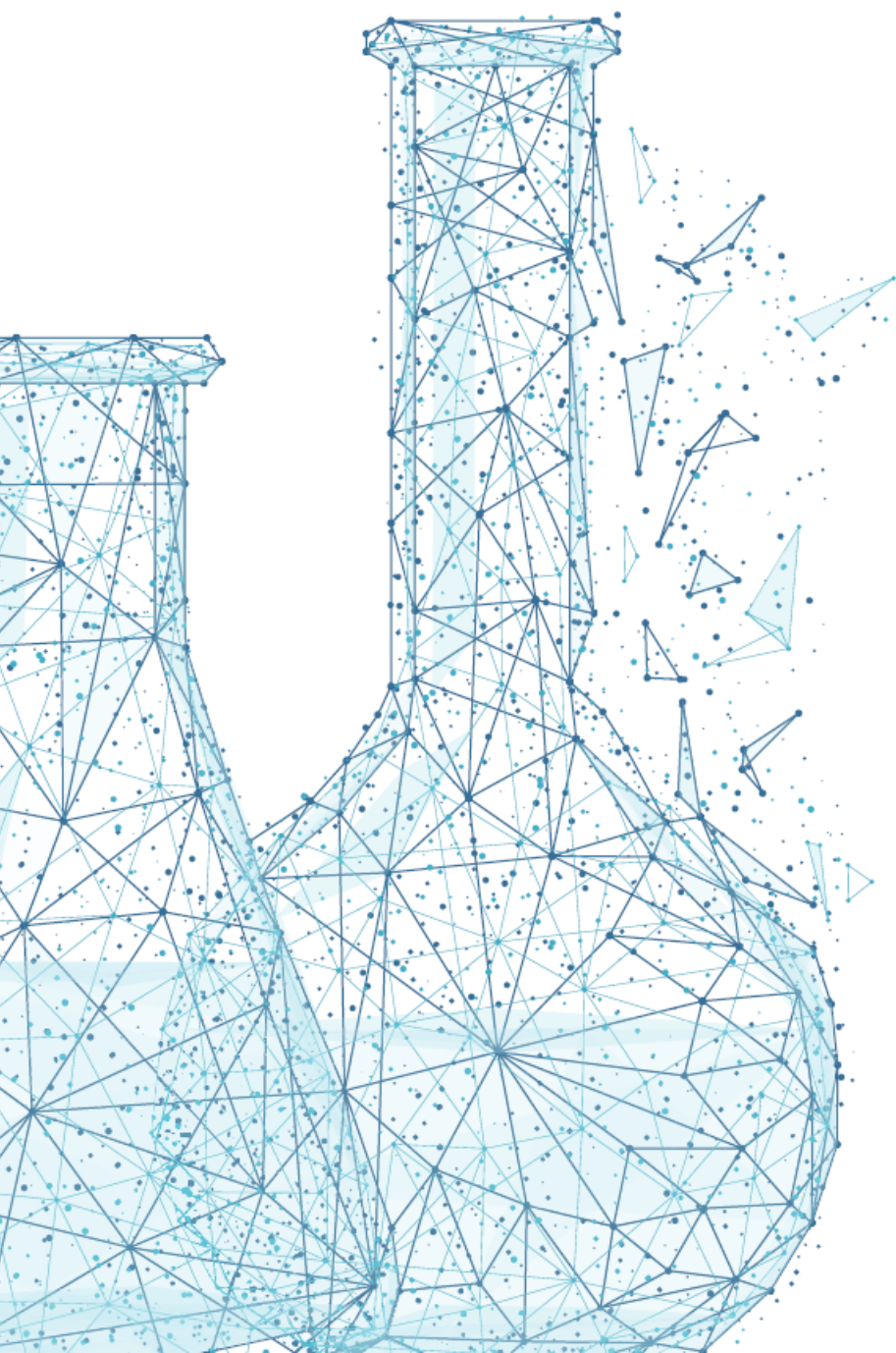

Periodo di apertura: 16 dicembre 2019 – 28 febbraio 2020

Art.1 – OGGETTO E FINALITÀ

Il Bando Attrezzature Scientifiche, promosso da Fondazione CR Firenze, ha lo scopo di promuovere l'acquisto di apparecchiature destinate ai laboratori di ricerca del territorio fiorentino. L'obiettivo consiste nel promuovere tutti gli organismi di ricerca pubblici del territorio fiorentino, e quelli appartenenti all'Università degli Studi di Firenze, al CNR (Centro Nazionale di Ricerca), con sede nel territorio della Città metropolitana di Firenze, contribuendo all'acquisizione di macchinari ed attrezzature scientifiche di ultima generazione, in modo tale da innalzare il livello di innovazione tecnologica e favorire la competitività nazionale e internazionale degli stessi enti.

L'investimento totale di Fondazione CR Firenze ammonta a € 500.000,00.

Sono ammissibili richieste di contributo per un valore massimo di € 300.000,00.

Punteggio premiante sarà conferito a richieste di contributo in cofinanziamento con soggetti terzi, in modo tale da poter contribuire all'acquisto di apparecchiature dal valore superiore.

Nel caso in cui venissero accettate domande in assenza di cofinanziamento, la Fondazione CR Firenze potrà provvedere all'acquisto diretto dell'apparecchiatura ed alla successiva donazione della stessa al centro di ricerca selezionato, nel rispetto delle eventuali procedure che regolano le donazioni di terzi a favore di soggetti facenti parte della Pubblica Amministrazione.

Art.2 – REQUISITI E SOGGETTI ABILITATI A PRESENTARE LA DOMANDA

I soggetti abilitati a presentare la domanda di richiesta del contributo sono tutti gli organismi di ricerca pubblici del territorio fiorentino, e quelli appartenenti all'Università degli Studi di Firenze, al CNR (Centro Nazionale di Ricerca), ubicati nella Città metropolitana di Firenze.

Ai fini del finanziamento il proponente deve fornire ogni elemento utile per la valutazione della richiesta, in particolare:

- *più preventivi di massima relativi all'attrezzatura richiesta;*
- *la descrizione dei programmi di condivisione interna ed esterna dell'attrezzatura;*
- *la disponibilità di personale adeguato alla gestione tecnica delle apparecchiature;*
- *la garanzia della disponibilità di locali idonei alla sistemazione delle attrezzature stesse;*
- *l'entità del cofinanziamento ove presente.*

Art.3 – RISORSE FINANZIARIE E MODALITÀ DI EROGAZIONE

Le risorse complessivamente disponibili derivanti dal contributo di Fondazione CR Firenze ammontano a € 500.000,00.

Il contributo verrà erogato in un'unica soluzione (OPZIONE A) da parte di Fondazione CR Firenze in fase di rendicontazione in seguito alla valutazione del comitato tecnico-scientifico interno ed a fronte della fattura attestante l'acquisto dell'apparecchiatura. Non saranno considerate spese finanziabili quelle relative a:

- manutenzione ordinaria e straordinaria dell'apparecchiatura negli anni successivi a quelli di acquisto, installazione e collaudo dell'apparecchiatura;
- assunzione di personale specifico e qualificato per la gestione dell'apparecchiatura;
- materiale o risorse necessarie per il funzionamento ordinario dell'apparecchiatura.

Fondazione CR Firenze non si accolla eventuali costi aggiuntivi a seguito dell'acquisizione dell'apparecchiatura: il contributo è quindi finalizzato al solo acquisto della suddetta.

Fondazione CR Firenze si riserva il diritto di valutare una differente modalità di erogazione a beneficio del soggetto selezionato, attraverso l'acquisto diretto della strumentazione e la successiva donazione della stessa (OPZIONE B) al soggetto beneficiario.

Art.4 – ACQUISTO E MODALITÀ DI FORNITURA

Nel caso in cui la strumentazione non venga conferita direttamente da Fondazione CR Firenze, ma venga erogato il contributo per il suo acquisto, il ricevente dovrà osservare l'iter di fornitura indicato. Nello specifico l'ordinativo di fornitura dovrà essere emesso dal centro di ricerca selezionato entro 60 giorni dalla data di comunicazione da parte di Fondazione CR Firenze dell'accettazione della richiesta di contributo. Copia dell'ordinativo di fornitura dovrà essere inoltrata a Fondazione CR Firenze tramite il seguente indirizzo di posta elettronica progetti.ricerca@fondazionecrfirenze.it.

Prima della scadenza dei 60 giorni, in caso di gravi e documentati impedimenti all'acquisto, il centro di ricerca può chiedere una sola proroga di ulteriori 30 giorni.

Il centro di ricerca avrà, a seguire, 60 giorni di tempo per l'installazione, il collaudo e la messa in funzione dell'apparecchiatura acquistata, a partire dalla data di consegna di quest'ultima.

Il collaudo sarà inteso a verificare, per tutti i materiali, la conformità al tipo o ai modelli descritti in contratto o nei suoi allegati e la funzionalità richiesta. L'accettazione dei prodotti non solleva il fornitore dalla responsabilità per vizi apparenti od occulti degli stessi non rilevati all'atto della consegna.

Art.5 – MODALITÀ DI COFINANZIAMENTO

Come previsto dall'Art. 1, sono ammesse domande di richiesta del contributo erogato da Fondazione CR Firenze, anche in presenza di Cofinanziamento. Ciascun centro di ricerca può presentare domanda prevedendo uno o più soggetti terzi che partecipino al finanziamento per l'acquisto dell'apparecchiatura. In questo caso, tali soggetti dovranno garantire una percentuale di cofinanziamento in relazione al valore dell'attrezzatura da acquistare:

- fino a € 200.000,00: il cofinanziamento non dovrà essere inferiore al 20% del costo dell'attrezzatura;
- da € 200.000,00 a € 300.000,00, prevista una quota aggiuntiva di cofinanziamento del 15% sulla parte eccedente i € 200.000,00.

Art.6 – VALUTAZIONE E SELEZIONE DEI PROGETTI

Le richieste di contributo pervenute per l'acquisto di grandi attrezzature verranno preliminarmente esaminate, al fine di verificare il possesso dei requisiti individuati all'Art.2. Le domande verranno sottoposte ad un Comitato Tecnico/Scientifico nominato dal Consiglio di Amministrazione della Fondazione CR Firenze.

Le richieste di contributo verranno valutate attraverso la seguente scheda di attribuzione del punteggio:

<i>Valore tecnico del progetto, chiarezza e rispondenza alle caratteristiche richieste all'interno del Bando</i>	Da 0 a 30 punti
<i>Possesso certificazione di qualità ISO dell'azienda offerente</i>	5 punti
<i>Grado di condivisione dello strumento richiesto con altri centri di ricerca/Dipartimenti dell'Ateneo fiorentino</i>	Da 0 a 25 punti
<i>Grado di innovatività dello strumento richiesto</i>	Da 0 a 20 punti
<i>Ricerche svolte dal gruppo/ centro richiedente nei precedenti 5 anni con particolare riferimento alla tematica per la quale si richiede l'acquisto dello strumento</i>	Da 0 a 20 punti

Una volta terminate le attività di valutazione secondo i criteri sopra esposti, il Comitato predisporrà l'elenco delle richieste da finanziare in ordine di punteggio dal più alto al più basso che verrà sottoposto all'approvazione del Consiglio di Amministrazione della Fondazione CR Firenze. L'esito della valutazione sarà pubblicato sul sito www.fondazionecrfirenze.it.

La partecipazione al Bando implica l'accettazione insindacabile delle condizioni e modalità in esso indicate e delle decisioni del Consiglio di Amministrazione di Fondazione CR Firenze.

Art.7 – MODALITÀ DI PRESENTAZIONE DELLA DOMANDA

Ogni soggetto richiedente, rispettati i requisiti di ammissibilità individuati all'Art.2 del presente Bando, potrà presentare la domanda di accesso dal 16 dicembre 2019 compilando il form online sul sito <https://www.fondazionecrfirenze.it/bandi-e-contributi/>.

Il form online sarà composto da una prima parte da compilare direttamente sulla piattaforma con dati anagrafici e da una seconda parte nella quale sarà possibile descrivere al meglio il progetto, la finalità e lo scopo dell'attrezzatura, attraverso campi fissi da compilare. Per eventuali chiarimenti relativi alla piattaforma ed al processo di application on-line gli interessati possono scrivere a: progetti.ricerca@fondazionecrfirenze.it.

Art.8 – MONITORAGGIO E VERIFICA DEI RISULTATI

Al fine di garantire il corretto utilizzo dell'apparecchiatura acquistata attraverso il contributo erogato da Fondazione CR Firenze, è richiesta una verifica dei risultati annuale per il primo triennio di utilizzo dell'apparecchiatura.

Nello specifico il centro di ricerca dovrà redigere un "Registro" annuale per l'utilizzo e l'impiego dell'apparecchiatura, che dovrà contenere le seguenti informazioni:

1. il luogo ove è collocata ed utilizzata l'apparecchiatura, indicando eventuali spostamenti di luogo se differenti dal collocamento iniziale;
2. soggetti che beneficiano dell'apparecchiatura in quanto condivisa;
3. utilizzo annuale dell'apparecchiatura e descrizione delle attività;
4. persone (qualifica e numero) che hanno utilizzato l'apparecchiatura ed ore lavoro;
5. benefici derivanti dall'installazione dell'apparecchiatura e risultati conseguiti.

Tale registro sarà oggetto di valutazione annuale da parte di Fondazione CR Firenze. Nel caso in cui tale valutazione abbia un esito negativo e confermi il non corretto o mancato utilizzo dell'apparecchiatura, ne verrà tenuto conto per le successive assegnazioni di fondi.

INFORMATIVA TRATTAMENTO DATI (REGOLAMENTO UE 679/2016)

Ai sensi e per gli effetti dell'art. 13 del Regolamento UE n. 679/2016 e del D.Lgs. 193/2003 ("Codice Privacy"), come modificato dal D.Lgs. 101/2018, il Titolare del trattamento dei dati è la Fondazione Cassa di Risparmio di Firenze: Via Maurizio Bufalini, 6, 50122 Firenze.

I dati personali richiesti o comunque acquisiti via posta elettronica, moduli elettronici o con altre modalità saranno oggetto di trattamento esclusivamente al fine di effettuare le attività previste dal presente Bando promosso dalla Fondazione CR Firenze e cioè:

- Gestione delle attività di istruttoria predisposte per la valutazione formale e di merito delle iniziative pervenute;
- Gestione delle attività operative legate all'eventuale erogazione di contributi;
- Gestione dei processi amministrativi, contabili e fiscali;
- Gestione delle attività di analisi, monitoraggio, e ricerca sui contributi concessi dalla Fondazione;
- Attività di comunicazione e divulgazione relativamente all'attività istituzionale della Fondazione.

Il trattamento dei dati personali forniti dai partecipanti al presente Bando, o altrimenti acquisiti nell'ambito della nostra attività, potrà essere effettuato da società, enti o consorzi. Tali soggetti, ove necessario, saranno nominati responsabili di trattamento ex art. 28 del Regolamento UE citato e, per conto della Fondazione CR Firenze, forniscono specifici servizi elaborativi o svolgono attività connesse, strumentali o di supporto a quella della Fondazione CR Firenze, ovvero attività necessarie all'esecuzione degli interventi finanziari previsti dal Bando.

Per maggiori informazioni sul trattamento dei dati personali si rimanda all'informativa estesa disponibile all'indirizzo <https://www.fondazionecrfirenze.it/bandi-e-contributi/> oppure è possibile inviare richiesta scritta all'indirizzo e-mail privacy@fondazionecrfirenze.it.

Per integrale accettazione delle condizioni del bando

Firenze gg/mm/aaaa

(timbro e firma)